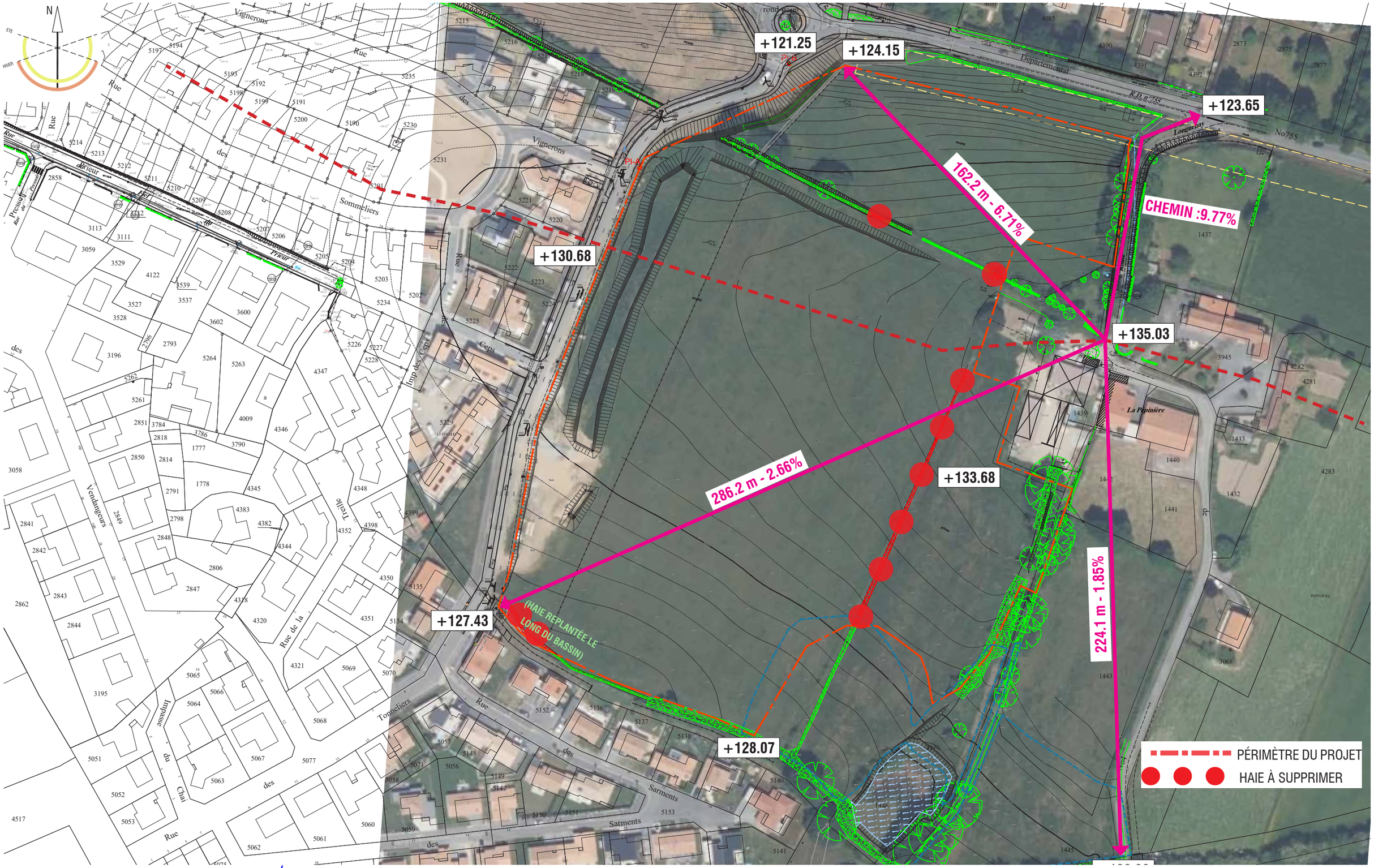

NB : Le cadastre est indicatif (tracet non fiable) : le bornage périmétrique reste à réaliser. Les surfaces des lots sont indicatives.

DATE	MODIFICATION	INDICE
...	...	...
...	...	...
...	...	...

ADAUC
Cyrille ROCHER architecte.urba
15 bis Rue des Soupirs
44300 NANTES
Tel : 07 45 10 40 95
Mail : cro@adauc.fr

AMÉNAGEMENT DU QUARTIER
« LA PÉPINIÈRE 2 »
LES HERBIERS (85500)

Commune Les Herbiers
6 Rue du Tourniquet
85500 LES HERBIERS
Tel : 02 51 91 07 67

PLAN ÉTAT ACTUEL
RELEVÉ DE GÉOMÈTRE

1 / 1500 | PHASE - | PAGE ind.
PERMIS D'AMÉNAGER
11.07.2025
PA 3